Réunion des directeurs

MERCREDI 28 AVRIL 2021

Ordre du jour

1. Moral des troupes
2. Protocole sanitaire et campagne des tests salivaires
3. Cycle natation
4. Adage (application numérique)
5. Carte scolaire
6. Admission et rentrée des PS
7. Temps partiels sur autorisation

MORAL DES TROUPES

PROTOCOLE SANITAIRE

en référence au protocole sanitaire du 1er février 2021

Eléments principaux de cadrage

- **Le protocole sanitaire qui s'applique est toujours celui du 1er février**
- **Pas de brassage d'élèves issus de plusieurs classes … quid des LV ?**
- **Aération régulière des locaux : avant la classe, pendant les récréations, après la classe (nouveauté : capteurs de CO2)**

PROTOCOLE SANITAIRE (2)

en référence au protocole sanitaire du 1er février 2021

Eléments principaux de cadrage

- **Autotests en direction de tous les personnels des écoles tous les 15 jours : identification d'écoles relais**

- **Pas de répartition des élèves si pas de solution de remplacement d'un enseignant absent … En attente d'une position départementale**

- **Remontée tous les matins, avant 9h, des personnels (PE, ATSEM, AESH, SC) et des élèves positifs et cas contacts**

CAMPAGNE DES TESTS SALIVAIRES

- **5 écoles en ont bénéficié soit potentiellement 1000 élèves, d'autres écoles prévues**
- Ecoles identifiés par les services de la santé scolaire à partir d'indicateurs
- Peu d'élèves positifs
- Qualité de l'organisation mise en œuvre par l'ensemble des directrices/ directeurs concernés

PRECONISATIONS POUR L'EPS

Eléments principaux de cadrage

- Pas de brassage entre les élèves issus de différentes classes
- Activités physiques possibles uniquement en extérieur (sauf pour les classes de maternelle), avec une distanciation d'au moins deux mètres
- Uniquement activités physiques sans contact
- Si matériel partagé, désinfecter régulièrement et utiliser du gel hydro-alcoolique pour les élèves.

CYCLE NATATION (1)

- **Pas de reprise pour l'instant**, les activités physiques et sportives n'étant possibles qu'en extérieur.
- Aucune information à ce jour sur une éventuelle ouverture.
- Le « **Savoir nager** » est une priorité nationale, notamment au cycle 2.
- Le planning de la fin de l'année est amené à être modifié.

CYCLE NATATION (2)

- Proposition de « stages massés » pour le cycle 2:

1. Les classes de CP n'ayant pu bénéficier de cycle natation.
2. Les classes de CE1 n'ayant pu bénéficier de cycle natation cette année, ni l'année dernière.
3. S'il reste de la place, propositions aux CM2.

CYCLE NATATION (3)

- <u>Démarche:</u>

- *Pour le bassin de Pontarlier*, c'est en cours. (Voir avec Virginie Feuillade)

- *Pour les bassins de Maîche et Les Fins*:
- Identification des classes de CP CE1 n'ayant bénéficié de cycle natation cette année et l'année dernière.
- Envoi de mail pour s'inscrire.

ADAGE (1)

Signification

Application **D**édiée **À** la **G**énéralisation de l'**É**ducation artistique et culturelle

Sens

Accompagner la mise en place du plan « 100% éducation artistique et culturelle »

Public

De la maternelle au lycée

ADAGE (2)

Objectifs

- **Donner accès** à des ressources, des partenaires, des dispositifs, …
- **Recenser** les actions relatives à l'EAC
- **Mutualiser** les pratiques, les projets, les ressources, …
- **Centraliser** les appels à projets
- **Délivrer** un passeport culturel

Plus-value pour les directeurs

Outil qui facilitera le **pilotage du PEAC**

ADAGE (3)

Accès

Via le portail **Arena → « Scolarité du 1er degré » → ADAGE**

Son renseignement

un travail participatif (directeurs et enseignants) **avec l'appui de l'équipe de circonscription**

ADAGE (4)

Calendrier du plan de charge à l'échelle de la circonscription

3ème trimestre 20/21 *(sur 8 semaines : du 10/05 au 2 juillet)*	**Secteurs Sud et VLL**
1er trimestre 21/22	Secteur Le Russey
2ème trimestre 21/22	Secteur Maîche
3ème trimestre 21/22	Secteur Morteau

ADAGE (5)

Modalités opérationnelles

1) Eric et Nicolas vous communiqueront les éléments à centraliser, les étapes à suivre pour ouvrir les droits aux enseignants et les éléments matériels à anticiper pour l'accompagnement

2) Détermination du jour et de l'horaire de l'accompagnement avec Eric et Nicolas (sera à déduire d'un temps de conseils)

3) Mise en œuvre de l'accompagnement et finalisation du renseignement de fin mai à début juillet

CARTE SCOLAIRE

- Effectifs réétudiés en juin à l'échelle départementale : **Remontée au secrétariat de la circonscription pour le mardi 1er juin au plus tard**, via le document transmis par Véronique

ADMISSION DES PS

Conformément à la FAQ d'avril, il est recommandé d'éviter autant que possible de recevoir des parents dans les écoles.

PROPOSITION :

1. **Réaliser une vidéo, un bookcreator, etc,** afin que parents et enfants puissent découvrir l'école et les professionnels ;
2. **Organiser des rendez-vous en visioconférence** pour les parents qu'ils le souhaitent dans l'objectif de répondre à leurs questions ;
3. **Gérer la transmission des différents documents par mail ou courrier.**

ADMISSION DES PS (2)

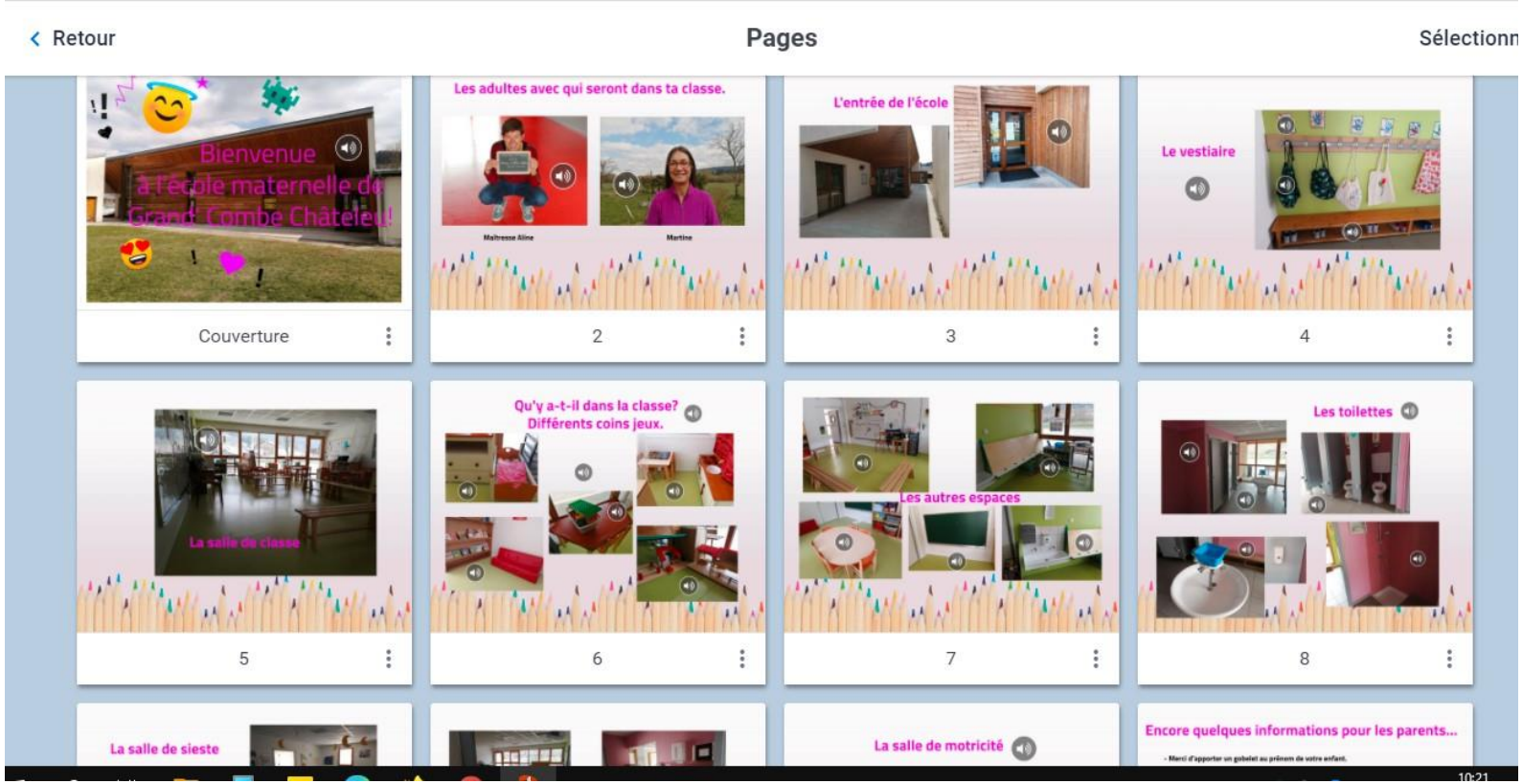

ADMISSION DES PS (3)

TUTORIEL via http://numerique.circo25.ac-besancon.fr/

RENTREE DES PS

Rentrée échelonnée à anticiper pour permettre aux familles de s'organiser.

<u>Quelques points de vigilance :</u>

- Rentrée échelonnée sur **2 jours maximum**
- **Accueil des élèves pour lesquels les parents seraient en incapacité de s'organiser** (cf loi relative au droit d'accueil 2008)

TEMPS PARTIELS SUR AUTORISATION

Refus d'un certain nombre de temps partiels sur autorisation dû à un contexte départemental déficitaire en RH

Chaque enseignant concerné a été reçu par des IEN et des personnels de la division des personnels avant les vacances pour évoquer la situation de chacun et les raisons de cette décision.

DIVERS

Des questions ?